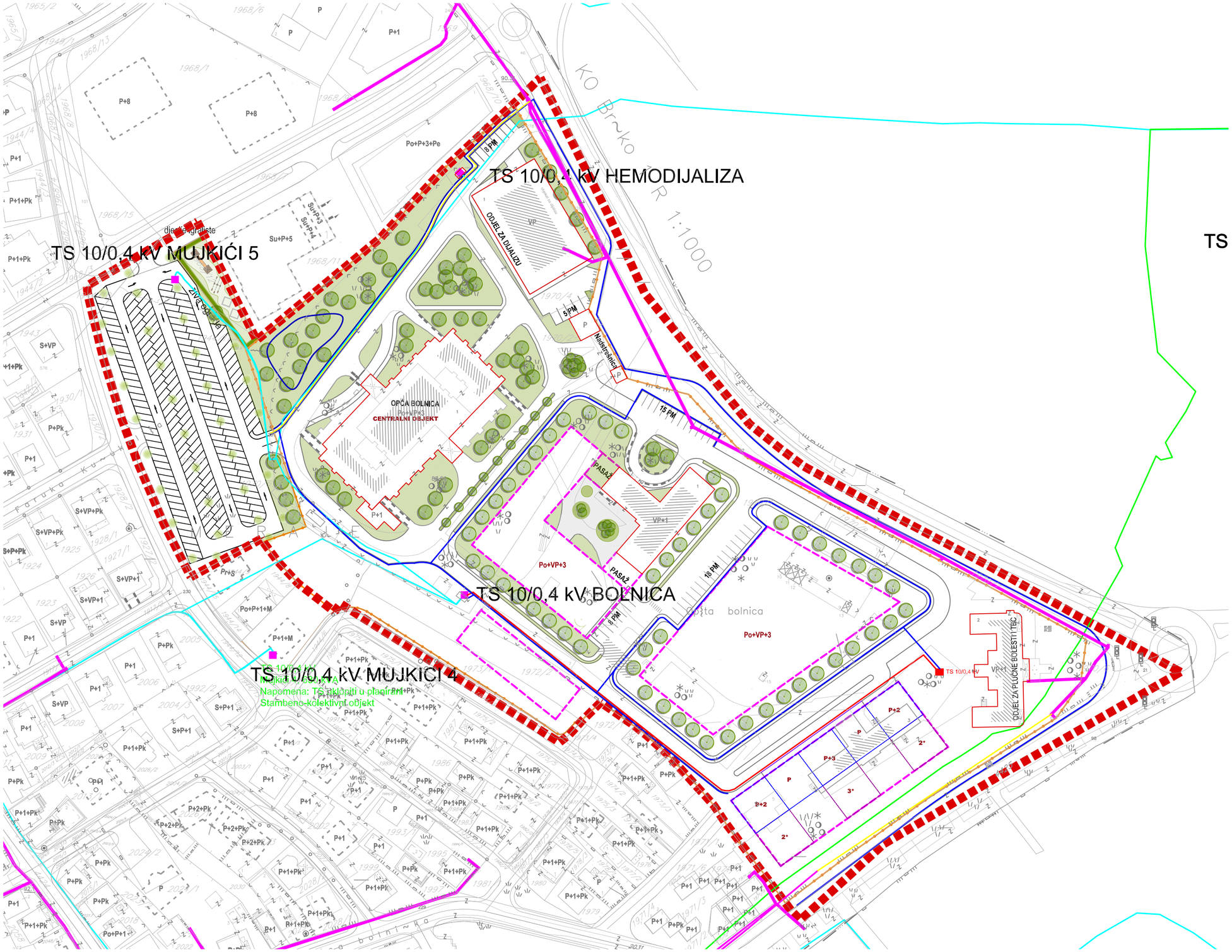

LEGENDA:

- GRANICA OBUHVATA
- POSTOJEĆI OBJEKTI
- PLANIRANI OBJEKTI U OBUHVATU
- PLANIRANI OBJEKTI IZNAD PRIZEMLJA
- GRAĐEVINSKA LINIJA
- PROMETNICE
- GRANICA NOGOSTUPA
- ZELENE POVRŠINE

ENERGETSKA INFRASTRUKTURA

- PODZEMNI 35 kV KABL / POSTOJEĆI
- PODZEMNI 10 kV KABL / POSTOJEĆI
- PODZEMNI 2x(10 kV) KABL / POSTOJEĆI
- PODZEMNI 3x(10 kV) KABL / POSTOJEĆI
- NN MREŽA I JAVNA RASVJETA
- PODZEMNI 2x(10 kV) KABL / PLANIRANI
- TRAFOSTANICA / POSTOJEĆA
- TRAFOSTANICA / PLANIRANA
- TELEKOMUNIKACIJSKA MREŽA/POSTOJEĆA
- TELEKOMUNIKACIJSKA MREŽA / PLANIRANA

*NAPOMENA: UZIMAJUĆI U OBZIR DA SE VLASNIČKO ZEMLJIŠTE PROTEŽE KROZ DVA REGULACIJSKA PLANA, RADI KVALITETNOG RJEŠAVANJA SADRŽAJA POTREBNO JE OVAJ DIO PROMATRATI INTEGRALNO

NOSITELJ PRIPREME:

БОСНА И ХЕРЦЕГОВИНА
БРЧКО ДИСТРИКТ
Босне и Херцеговине
ВЛАДА БРЧКО ДИСТРИКТА
ОДЈЕЉЕЊЕ ЗА ПРОСТОРНО ПЛАНИРАЊЕ И ИМОВИНСКО ПРАВНЕ ПОСЛОВЕ

BOSNA I HERCEGOVINA
BRČKO DISTRIKT
BOSNE I HERCEGOVINE
VLADA BRČKO DISTRIKTA
ODJEL ZA PROSTORNO PLANIRANJE I IMOVINSKO PRAVNE POSLOVE

NOSITELJ IZRADE:

ZAVOD ZA PLANIRANJE, PROJEKTOVANJE I RAZVOJ Brčko distrikta BIH

ЗАВОД ЗА ПЛАНИРАЊЕ, ПРОЈЕКТОВАЊЕ И РАЗВОЈ Брчко дистрикта БиХ

Lukino 2, 76100 Brčko distrikt BiH – www.zavod.ba – Tel: +387 49 580 050 – mail: info@zavod.ba
Лукина 2, 76100 Брчко дистрикт БиХ – www.zavod.ba – Тел: +387 49 580 050 – мејл: info@zavod.ba

PLANSKI DOKUMENT:
Izmjena i dopuna regulacijskog plana dijela stambenog naselja "Meraje" u Brčko Distriktu BIH

KARTA:
PLAN ELEKTROENERGETSKE INFRASTRUKTURE
OBUHVAT I

FAZA: NACRT PLANA
ŠIFRA: 05-1294/25 - RP
MJERILO: 1:1000
BROJ LISTA: 11-1

RAVNATELJ:
Zlatko Jašarević, dipl.oec. **M.P.**

DATUM IZRADE:
LISTOPAD 2025.GODINE